

A EMPRESA

A Perfil Engenharia e Construção Eireli, atua há mais de cinco anos, com obras de edificações, residenciais e comerciais, de pessoas físicas e jurídicas de direito privado e público, na busca contínua da excelência operacional e tecnológica, com transparência, responsabilidade e respeito aos nossos contratos. Atendemos aos mais diversos e exigentes perfis de clientes, visando sustentabilidade, redução de custos e qualidade na entrega de nossos projetos e serviços. Possuímos equipes de profissionais capacitados competentes e credenciados ao CREA.

Missão:

Gerar segurança para os nossos clientes em todas as fases dos seus empreendimentos por meio de um trabalho técnico com qualidade elevada.

Valores:

Comprometimento, responsabilidade, solidez financeira e ética.

RESPONSABILIDADE COM CLIENTES, FORNEDORES E PARCEIROS

A Perfil Engenharia preocupa em manter o nível de qualidade das obras, o que nos faz procurar pelos melhores fornecedores, com os preços mais justos e com bons materiais, para que os nossos clientes tenham um ótimo custo benefício.

Além de procurarmos fechar parceira com os melhores arquitetos do mercado porque obras planejadas e bem executadas também garantem a satisfação dos clientes.

E contamos uma equipe de profissionais qualificados e credenciados tanto na administração quanto na execução das obras, para que possamos cumprir com os nossos prazos e obrigações.

Perfil Engenharia

PERFIL ENGENHARIA E CONSTRUÇÃO EIRELI

CNPJ: 33.009.884/0001-02



SERVIÇOS PRESTADOS



- Construção de residências e edifícios comerciais
- Projetos: arquitetônico, estrutural, elétrico e hidrossanitário.
- Visita técnica, emissão de ART's e laudos.
- Administração de obras.
- Reformas em geral.
- Obras públicas.

Empresa habilitada pelo CREA.
Cinco anos de garantia da obra.
Responsável técnico habilitado pelo CREA.

CONHEÇA NOSSOS SERVIÇOS >>>



Jardins da Lagoa
CONDOMÍNIO RESIDENCIAL

- Projeto estrutural, elétrico e hidrossanitário.
- Construção do imóvel e espaço gourmet.
- Administração da obra.
- Baixa habite-se.





Abraço

CLUBE DE BENEFÍCIOS

- Reforma do imóvel junto ao patrimônio cultural de Minas Gerais, áreas internas e externas.
- Restauração da fachada e dos jardins.
- Projetos complementares.





**GRUPO VITÓRIA
DA UNIÃO**

- Reforma do imóvel junto ao patrimônio cultural de Minas Gerais, áreas internas e externas.
- Reforma da fachada com acabamento de mármore e vidros.
- Reforma da parte interna:
 - Elétrica
 - Hidrossanitária
 - Luminotécnica
 - Revestimentos
 - Pintura em paredes



GRUPO VITÓRIA DA





Águia
Caça - Pesca - Camping

- Projeto estrutural, elétrico, hidrossanitário e luminotécnica.
- Construção do imóvel e espaço gourmet, com SPA, Sauna, Área de Churrasco e academia.
- Conceito aberto na sala de estar, cozinha e sala de jantar.
- Escada em nanoglass.
- Móveis planejados.
- Três quartos sendo um com closet e suíte.
- Portões e cercas elétricas e sensores de segurança.

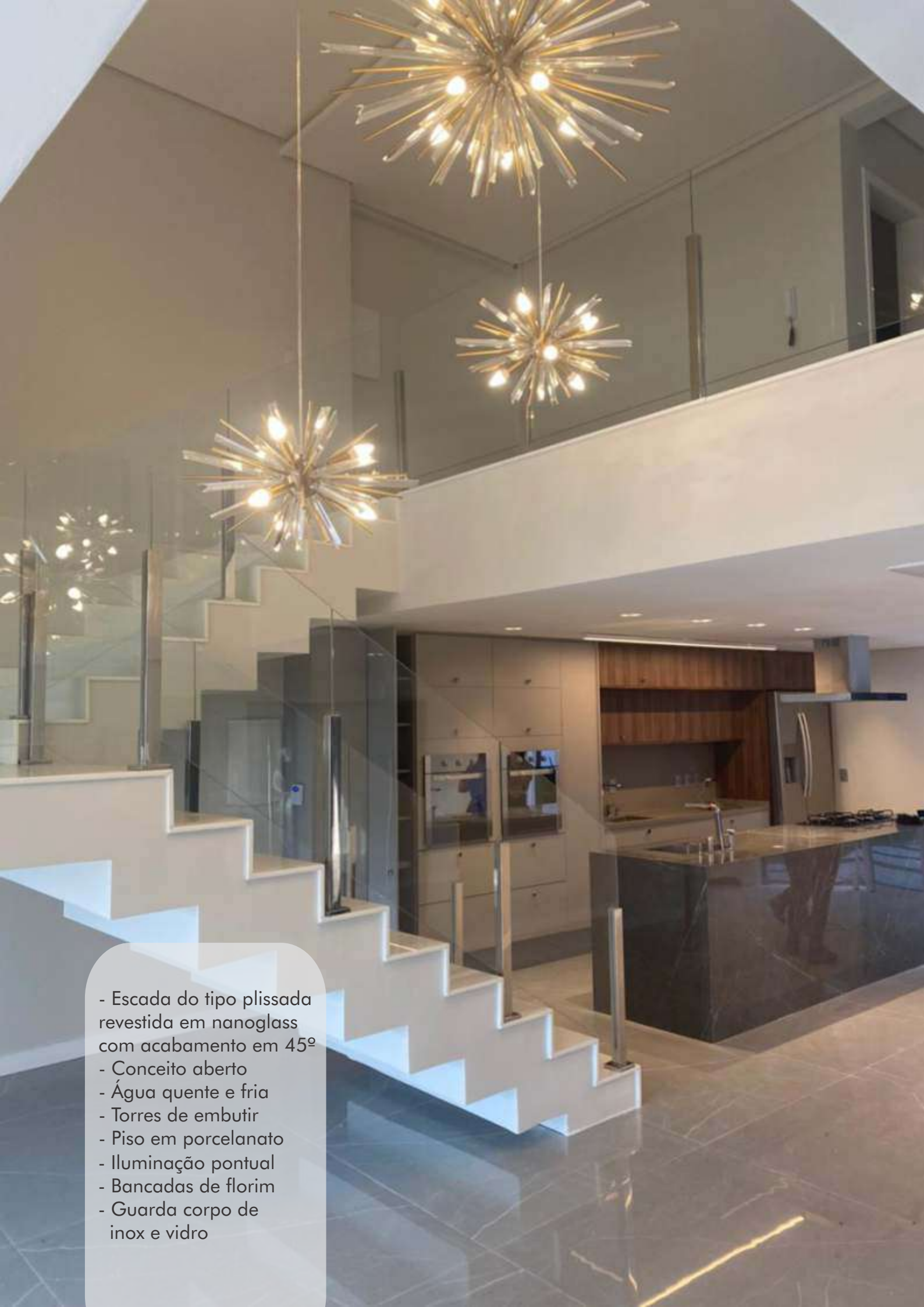

- Escada do tipo plissada revestida em nanoglass com acabamento em 45°
- Conceito aberto
- Água quente e fria
- Torres de embutir
- Piso em porcelanato
- Iluminação pontual
- Bancadas de florim
- Guarda corpo de inox e vidro

Acabamento de Alto Padrão





- SPA da Jacuzzi
- Sauna com luminárias blindadas, teto decaído e ducha higiênica.
- Banco de porcelanato com corte de 45°.
- Registro proximo que conduz a agua para a rede pluvial.
- Acabamento do ralo da ducha cortado em x.



Acabamento de Alto Padrão



**Prefeitura Municipal de
Santana do Riacho**

- Reforma do Parque de Exposições Raimundo Inácio da Silva, no município de Santana do Riacho / MG para adequação do PCI e aprovação do Corpo de Bombeiros.

OBRAS PÚBLICAS





OBRAS PÚBLICAS



**MUNICÍPIO DE
CONSELHEIRO LAFAIETE**

- Construção de Capela Velório no Gagé, município de Conselheiro Lafaiete / MG.





- Reforma e readequação de galpão comercial para abertura de nova base logística da filial.

REFORMAS COMERCIAIS





PROJETOS

Arquitetônico

Esboço da Construção:

Implantação, Plantas de Cobertura, Planta Baixa,
Cortes e Elevações, e Layout Gráfico.

Design de Interiores

Composição e Decoração de Ambientes:

Luminotécnica, Revestimentos, Mobiliários,
Planejados, Conforto, Ergonomia .





COMPLEMENTARES

Estrutural

Fundação, Pilares, Vigas, Laje, Escadas.

Elétrico

Quadro de distribuição, tomadas, circuitos elétricos.

Hidrossanitário

Esgoto, Água Pluvial, Alimentação, Caixa D'água.



PROJETOS

O que são? Qual a sua importância?

O projeto arquitetônico é a projeção de como será a edificação. São analisadas as condições pré-existentes no terreno, como sua metragem, grau de inclinação, para assim definir a acessibilidade, cômodos, área permeável, seguindo as normas vigentes de cada município.

Já as redes hidrossanitárias de água fria e quente, esgoto, água pluvial, rede elétrica e a estrutura são projetadas nos projetos complementares com o intuito de gerarem conforto, segurança, economia e eficiência na execução da obra.

É após a execução dos projetos arquitetônico e complementares que deve-se iniciar a construção dos imóveis para que os mesmos sejam executados atendendo a real necessidade dos moradores.



PROJETO ARQUITETÔNICO

É feito a arquitetura, levantamento métrico e fotográfico, compatibilização com projetos complementares e detalhamentos 3D da fachada.

- ✓ Levantamento e estudo preliminar
- ✓ Elaboração de anteprojeto
- ✓ Elaboração de projeto Legal
- ✓ Imagens 3D da fachada
- ✓ Reuniões conforme acordado

Obs.: É necessário topografia do terreno.



PROJETO ESTRUTURAL

São feitos os cálculos de cargas na estrutura. Elementos estruturais: fundação, lajes, vigas, pilares, escadas, alvenaria estrutural. Fazem parte do projeto:

- Planta de locação
- Planta de formas
- Planta de detalhamento sapatas ou blocos
- Planta de detalhamento vigas, pilares e determinação de cargas para laje
- Corte da estrutura
- Quantitativo aço, fôrma e concreto

Obs.: É necessário sondagem do solo

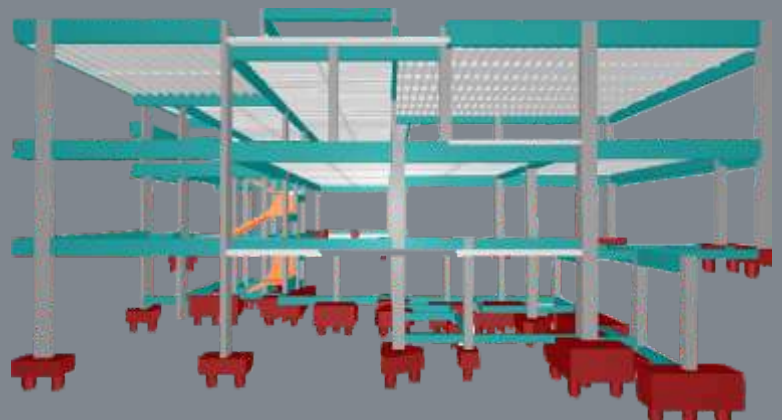

PROJETO HIDROSSANITÁRIO

Prevê toda distribuição de água fria e quente, água pluvial, esgoto e caixas de gordura. Fazem parte do projeto:

- Plantas de rede de água
- Planta das instalações sanitárias
- Detalhamento isométrico
- Lista de materiais (canos, acessórios de pvc, metais, registros, válvulas, entre outros).



PROJETO ELÉTRICO

Prevê toda distribuição elétrica, como pontos de energia para interruptores, tomadas, entre outros. Fazem parte do projeto:

- Redes de tomada e iluminação
- Redes de comunicação
- Quadro de cargas e diagramas unifilares.
- Infra-estrutura para energia solar.
- Lista de materiais (fios, caixas de passagem, condutores entre outros).

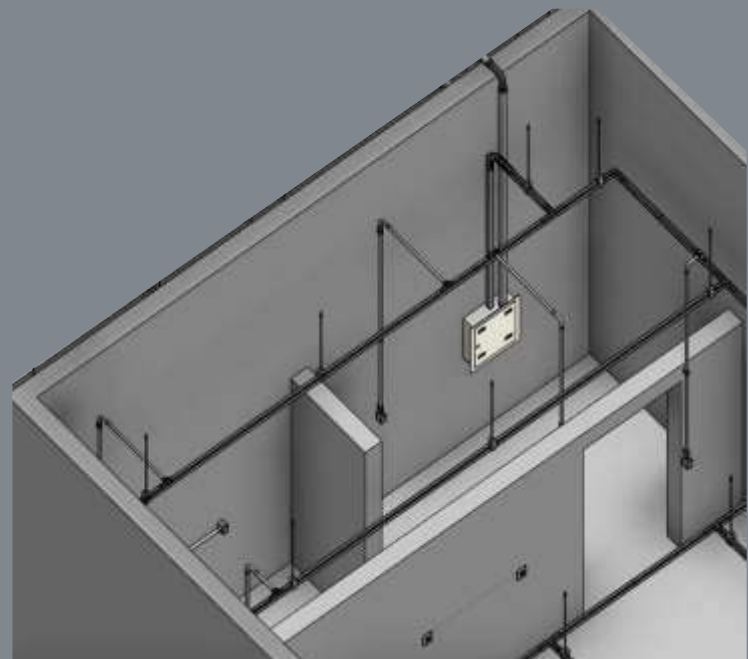

Porquê devemos ser os autores dos seus projetos?

- 1 Nossas plataformas e softwares usados para elaboração dos projetos são sempre atualizados. Utilizamos a plataforma BIM.
- 2 Compatibilizamos os projetos para que não haja interferências durante a execução da obra. A BIM leva em consideração o espaço, técnica e normas. É um software exato e rápido na sobreposição dos projetos.
- 3 Nossa equipe é multiprofissional: Possuímos sintonia em questões técnicas para levar um ótimo custo x benefício ao cliente.
- 4 Economia de até dez por cento nos custos da construção além da fidelidade aos projetos na fase construtiva.
- 5 Sem retrabalho na obra, otimizando o tempo de execução.



Projeto Renderizado x Construção Real

CONSTRUTORA CONSTRUTO
CONSTRUTORA CON
CONSTRUTORA CONSTRUTO
CONSTRUTORA CON
CONSTRUTORA CONSTRUTO
CONSTRUTORA CON

📍 Av. Portugal, 2085 Sala 08 – Santa Amélia – BH/MG

📞 (31) 99499-2677 / @perfil.engenharia

www.perfilengenharia.com.br

